

Temporada
BAJA

Lican Ray & Huilo - Huilo & Termas

¡Vive, Viaja, Disfruta!

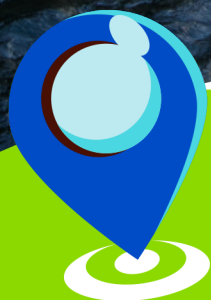

tahualpa
TURISMO

Lican Ray - Huilo Huilo & Termas

3 DIAS · 2 NOCHES

\$ 149.000

POR PERSONA



VISITAREMOS

Huilo Huilo - Puerto Fuy - Termas Pellaifa(incluidas) -
Lago Pihueico - Villarrica - Pucón

INCLUYE

- ✓ 2 noches de alojamiento en Lican Ray (habitaciones dobles, triple o matrimoniales
- ✓ Bus exclusivo para el grupo
- ✓ Guía coordinador
- ✓ 1 Ticket Termas Pellaifa

SALIDAS



ABRIL 25 | 2024
MAYO 17 | 2024
JULIO 4 | 2024
AGOSTO 15 | 2024
AGOSTO 29 | 2024
OCTUBRE 3 | 2024
OCTUBRE 24 | 2024
NOVIEMBRE 7 | 2024



tahualpa
TURISMO



Atahualpa Turismo



atahualpa_turismo



ventas@atahualpaturismo.cl



www.atahualpaturismo.cl

ITINERARIO



DIA DE SALIDA (FECHA RESERVADA)

Presentación de los viajeros a las 21:00 hrs. Salida 21:30 hrs. en calle Dieciocho 438, afuera del Palacio Causiño a pasos del Metro Toesca



DIA 1 | CHECK IN - TERMAS PELLAIFA

Arribaremos a las 09:00 hrs aproximadamente a la Región de La Araucana, donde disfrutaremos de un desayuno (NO incluido). El guía nos indicara el horario nos indicara los tiempos del día. Almorzaremos (no incluido), por la tarde visitaremos las termas Coñaripe en el horario que nuestro guía nos indique. Un lugar de encanto en medio de montañas y aguas termales. Sin duda un imperdible de zona de termas (entrada y traslado a las termas incluido)

Después de las Termas, volveremos a las cabañas y descansaremos para el segundo día de viaje.



DIA 2 | RESERVA BIOLÓGICA HUILO HUILO - PUERTO FUY

Iniciamos el día con el desayuno (no incluido). Luego saldremos en el horario que nos indique el guía rumbo hacia la Reserva Biológica Huilo Huilo (ticket incluido) enclavada en el corazón de la selva patagónica de Chile y rodeada por la majestuosa Cordillera de los Andes. Esta reserva es un proyecto único en el mundo por su compromiso con la conservación del patrimonio cultural y natural de la zona. Luego, visitaremos la localidad de Puerto Fuy, ubicado en la ribera poniente del Lago Pihueico donde disfrutaremos de la belleza natural del lugar. El almuerzo (NO incluido) será en el sector de Choshuenco. Nuestro guía nos ayudara para coordinar esta comida.



DIA 3 | CHECK OUT - PUCON - VILLARRICA

Después del desayuno (No incluido) cargaremos el equipaje y abordaremos nuestro bus para salir rumbo a Pucón, la capital del turismo aventura. Aquí podremos conocer su plaza central, playa, bañada por el Lago Villarrica. Los que gustan de probar suerte podrán visitar el casino y muchos otros atractivos que tiene esta ciudad.

Después de almuerzo (no incluido) nos dirigiremos hacia Villarrica, donde terminaremos el recorrido, visitando: Ferias artesanales, Costanera y mucho mas. Nuestro guía nos indicara el horario de retorno a Santiago.



DIA 4 | LLEGADA A SANTIAGO

Llegada a Santiago entre 07:00 hrs. y 08:00 hrs. al mismo lugar de salida.



atahualpa
TURISMO



Atahualpa Turismo



atahualpa_turismo



ventas@atahualpaturismo.cl



www.atahualpaturismo.cl